朝鮮日報

朝刊夕刊合六面

定價 一個月先金壹圓(朝夕刊)參個月先金貳圓九拾錢六個月先金五圓七拾五錢(郵稅本社負擔) 廣告料 五號活字每行壹圓 四號活字每行貳圓 七號活字每行五拾錢 指定料五號每行參拾錢

發行人 安在鴻 編輯人 白寬洙 印刷人 李容九 發行所 朝鮮日報社

社說 英國對露挑戰의誤算

一

大西洋으로부터 地中海를지나고 印度洋을거처서 南中國海面에遊弋하고 다시揚子江口를直衝하는 英帝國의出兵目的이 다만居留民을 保護코저함에 그칠뿐이라는 압뒤의辨明이시며 비록 그칠가 一貫的保守政策을 직히는英內閣의 現當局者로서 그國內의沸騰한輿論이 武力解決策의그릇된것을 猛烈하게反對하다못하야 勞働黨을中心으로한各勞働組合의全國的 大示威運動이 眼前에開始되리라는氣分이白熱化한것도 돌아보지안코그方針을毅然히斷行하야 漢口事件의交涉과 各租界返還의聲明書를提出하는 側面을공청질게울리는것은 그意思가果然어데잇는가를한번硏究해볼것이다

二

그리하야번개가튼 眼波를中英關係에向하야도보내어 그前途의如何를推察하랴는有心者도서는 누구이나그에關한論評이紛然하다 그러한가운데의가장有理한觀測論을듣게되면 첫재는漢口事件의解決을 有利케하라는恐嚇的行動이오 둘재는革命軍이武力으로 上海를占領할가두려워서 그것을防禦하라는豫防的行動이라한다 그러나國民政府의外交當局者가 그만한出兵에恐怖心이나서 그交涉의態度가軟化되지안흘것이며 上海는和平手段으로回收하겟다는 國民政府의聲明이自在한즉 上海를防備한다는것은 쓸데업는헛口實일것이다

三

이와가튼觀測論이 만일中國에出兵하는 英內閣의眞實된方針과符合된다면 그方針은誤算에도큰誤算임으로 再論할價値도업거니와 그裡面에潛在한그目的을 探索해볼진대機會를엿보아서 革命軍의主力을擊破하야 全中國에瀰漫한排英運動을制止함으로써 對中利權을依然히保存하고 다시西藏과印度에서친政治的不安을 各地에서아우성치는 反英의烽火를一掃하며 또나시中國의國民運動을操縱하는 勞露의極東活動을驅逐하랴는것이라는말이 아마그의背景을彷彿하게그려낸것인듯하다

四

이것은英國에對한 英國의最近行動이 有力한證據거리라하겟다 中國에出兵하느니보다차라리對露宣戰을 布告할것이라는 激憤論이英國人사이에盛起할뿐더러 中露國境에赤露軍이集中된다는 流言을傳播하야中國의軍閥을鼓動시키며 다시日本을鼓動케하는英國의怪手段을보면 中國國民運動의裡面에파무친 中露關係를끄을어내서갈스둥葛藤化하는 中英關係의表面에들어내자는 挑戰的行動이아닌가한다 그럼으로英國 中國에出兵하는 風說이놉허짐을딸아서 英露關係가險惡化해가는것을말하는것이 그다지無理한虛張論이아닐뿐더러 英國의目標가거긔잇는것을 똑바로가르칠것이다

五

그러나이것도큰誤算인것을말할수잇다 오날의中國民은阿片戰爭當時의中國民도아니오聯軍出動當時의 中國民도아니다 全國民의思想的覺醒을土臺로한 革命軍의主力을 二萬餘의軍力으로도擊破할可能이잇다면 그것은곳 四億萬의全中國民을一時에擊滅할可能이 잇다는말과가튼것이다 또露國의活動이 背面에는 多數한弱小民族의共鳴의소리를치고 英國出兵의反面에는 多數한被壓迫民이反對의소리를친다 多數者는興하고寡助者는亡이라는옛말이잇거늘이러한誤算으로對中出兵을斷行하야對露挑戰을 試驗하다가 中國革命軍의主力도迷折치못하고 赤露의活動도驅逐하지못하면한갓英帝國의威信만失墜할뿐이다

六

그뒤를이어서東西에버러어는 各殖民地의反英運動이 참으로露骨化할것이니 그에가서무슨手段으로그것을制止하야 英帝國의存在를保障한다할가 그럼으로오늘날英國의對中出兵으로 英露關係가險惡해가는것을 말하지마는그最後의失敗는 各地의反英運動을 더욱히誘起하는 自繩自縛的誤算이라하야 그將來를興味잇게觀察코저한다

英出兵不中止면 外交界問題重大化
中英交涉決裂의反響

(北京二日發) 漢口英中交涉決裂의報는當正月勞頭外交界에重大한衝動을與하엿스나一部에서는此結果英國의對中出兵이當初聲明과가티上海防備에서그치지안코다시範圍를擴大할것이라는疑惧를품게되엇다 中國側有力者도이미英國에對하야抗議를提出한以上陳友仁氏가此擧에出한것은찰아리當然한歸結이라하며英國今回의對中出兵은阿片戰爭當時와가티帝國主義的强壓手段의外에는아무것도업다 萬一의境遇에는中國은南北이結束하야帝國主義의高壓에對抗하겟고萬若英國이派兵을中止치안흐면重大한結果의發生은免키어려울것이다고力說한다 더욱이目下舊正月임으로新聞도休刊中인까닭에아직一般輿論의反響은分明치아니하다

英國對中出兵 孫傳芳氏도同一反對

(上海一日發) 孫傳芳은三十一日附로英國의對中出兵에對하야國民政府와同樣反對의態度를取할것을聲明하엿더라

新雲鶚氏가 北方防備을擔當
信陽에根據두고計劃中

(漢口二十九日發) 第十五軍長劉佐龍氏는今回에湖北軍事總長에轉任되고第七軍第六師長인湖宗鐸氏가그後任이될터인데劉氏는結局、湖北軍隊와直接關係를긋는狀態가되엇스며新雲鶚氏는吳佩孚氏와分離된以來信陽에根據를두고目下頻頻히對北方防備를計劃中이더라

上海防備에 英佛共同出兵說
駐中英佛公使는取消

(北京發) 駐中英公使「랑푸ㅡ손」氏와駐中佛公使「말텔」氏는共同出兵에對하야英、佛間에協定이잇다는說을取消하고次와如히말하더라 通商關係以外에特種의地位及利益을가지지안코佛蘭西國民의生命財產이何等危害와脅威를밧지안는以上出兵할必要가업스며安南兵의上海上陸은安南巡査의補充으로僅僅百十四名에不過하다 이것으로써出兵이라고보는것은意外의일이다云云하더라

新三角關係로 南北提携促成
孫傳芳이國民黨參加 蔣張妥協은疑問

(上海二日發) 中國時局은漢口租界問題 英國對中出兵等으로자못紛糾複雜하나其間에處한國民黨右傾派의多數가在住하는上海는策源地로하야時局에大變化를招來할劃策이進行中이다 卽北京에在한顧維均、上海에在한王正廷、漢口에在한黃郛等은互相內通하야對英外交問題를念慮하야安國軍과北伐軍의休戰乃至握手를圖謀하는데이미孫傳芳과國民黨右翼派許崇智等의間에는거의完全히連絡되어本月中에는孫傳芳이國民黨에入黨하게되리라고外지한다 一方許崇智는蔣關係上福建江西、廣東의革命軍領袖와通絡되고孫傳芳、許崇智一派는蔣介石의新三角關係를繼承한後奉天派와의提携를策하려고하는것으로最近의張、蔣提携는아직疑問視하나對英外交를理由로內爭을中止할는或은可能할듯도하다하야자못注目를모흐더라

衆院本會議休止

(東京電) 衆議院은三日이本會議日이나各派에서는豫算案에對한態度를決定하기爲하야特히休會하기로되엇더라

小作爭議救策 建議計劃

(東京電) 全國各地에서小作爭議가頻發함에鑑하야此의根本的解決策을確立後農村에在한階級鬪爭을除去하려는見地에서 貴族院多額納稅議員六十六名全部의名으로써近近小作爭議根本的救濟策을確立케하려고此의根本的救濟案을提出할計劃이잇다는바 右多額納稅議員은九日多額納稅議員總會를開하고具體案에對하야協議할터인바小作法案은小作爭議解決보다도其誘發原因이됨이多함으로차라리
一、小作爭議根本的解決策으로써土地國有를主張함
一、米價公定制度를設하고取引所制度를廢할事
이라고主張함으로表面으로는頗히理論的이나裏面은小作爭議를國家에轉嫁하려하며米價公定도消費者生產者를標準으로하면非常히社會政策的에間隔이잇슴으로써此運動은地主本位이라고觀測되어進行은頗히注目되더라

各會計準計調 下院交付

(東京電) 政府는豫算委員의要求로二月一日에豫算審議의參考資料로昭和二年度一般會計並各特別會計歲入歲出豫算準計調를下院에交付한것을보면
歲入總額三十六億八千四百四十二萬八千四百十九圓
歲出總額三十六億三十六萬九千六百七十五圓
인데前年度準計額에比하면歲入에三億圓歲出에二億圓內外가增加되엇더라

朝鮮火保界 協定嚴守必要
朝鮮火災 河內山社長談

日本火保界에서는協定率의勵行또는改正等이잇스나매우困難한問題임으로果然如何한結果를告할지모르겟다 그러나엇잿든朝鮮과는比較的緣遠한問題이다 다만協定率嚴守의勵行되어違反한社員代理店等은改廢或은「뿔랙크리스트」와如한것을作製한다면自然朝鮮에도미치울것이果然거긔外지갈지가疑問이다 地方的料率이되어잇든朝鮮火保界도서보다朝鮮內協定率은制定한後아직日淺하나그後場所에依하야는市區改正消防機關의充實其他火保料率引下條件을具備한곳도잇다 그中決定하야中央會에提出되게될것이다云云

釜山道立女高 今春에開校?
釜山鎭靑年들의 質問에道當局에서는 假校舍채로開校를聲明

多年懸案이되어오든釜山道立女子高等普通學校設立問題는慶南道廳이釜山에移轉한以來로釜山에서는地利上그機關의必要를더옥切實히늣기고猛烈히運動하여온結果昨年道評議會席上에서滿場一致로可決되엇는問題는爾來期成會가組織되고또數回의市民大會가開催되어兩會施行委員諸氏가그實現을期코저不斷의努力을繼續하여오든바道評議會에서는今日外지에도豫算에計上되지아니함으로이에反하야釜山第一高校擴張費五萬圓을計上한것은道當局이朝鮮人敎育을等閑에附하고二百萬人口를擁護한慶南全體의輿望을度外視한다하야이를憤慨한釜山鎭靑年代表八人은最近의責任者인和田慶南道知事를去廿八日官邸로訪問하고
一、四月부터期於히開校케할것
一、이에는爲先釜山靑年會館을假校舍로充하여도無妨
一、寄附金의調達은期成會側에서絕對責任으로와할것

「赴任當時부터 痛切히늣긴바」 和田知事의聲明

別項과如히道立女子高等普通學校設立의必要는赴任當時부터痛切히늣기엇스나豫算의關係上今日外지實現치못한것은퍽遺憾으로생각하얏스며幸히民間의後援도잇섯슴으로될수잇는데外지는實現하야諸氏의意見에副코저하는터이나開校時期에잇서서可否의確定은數日間에決定하겟다고말하얏더라

釜山有志도 知事를訪問

釜山府內六萬朝鮮人의熱望하고期待하는釜山道立女子高普設立問題에對하야釜山有志徐相灝崔泰旭尹炳浩李有石丁士中朴東甡諸氏는去廿七日午前十一時道廳에和田知事와沈參與官松井內務部長金學務課長을歷訪하고今春에는期於開校하게되도록懇願陳情하엿다더라

假校舍될 青年會館檢分

今春에開校키爲하야釜山女高普假校舍로充用할釜山靑年會館을去廿七日午後二時에和田知事와沈參與官金學務課長이한外지實地檢分을마티고돌아갓다더라(釜山)

全南莞島에 中學講習開始
四月一日부터開講 ◇……金商瑾氏가設立

莞島는每年二百餘名의普通科卒業生을내이나經濟의貧乏과交通의不便으로上級學校에가지못하고하염업시前工이可惜되는數百名의英才를爲하야일숙이衷心으로慨嘆하야오던本地財產家요熱誠家인金商瑾氏는自己의힘과物質을犧牲하고라도이敎育事業의實現을成就할決心으로今月初에莞島中學講習開講布告文을全莞島人士에게配布하얏다는데이제그內容을듣건대同氏는前부터莞島에中等敎育의急務를늣기고昨年四月中에中學講習設立에對한發起趣旨文을宣布하고同志를求하얏스나不幸히此에呼應獻身한者업서서스스로苦悶하던中에一方으로는莞島興學會가發起되어初等、中等、社會敎育의三大綱領을宣布함에自身의微力을自悚하고將來의希望을該會에都付하얏더니于今外지該會體가未成됨을듯고그대로看過할수업서서更히初志를貫徹코저하야來四月一日부터爲先郡內公會堂을借하야數百數十名生徒를收容할豫算으로中學講習을開講할터인데敎員으로는高等師範出身을迎聘할터이며生徒募集은同志羅鳳均氏에게依托하고모든準備를着着進行中이라더라(莞島)

學生시켜 郵便物傳達
東山所의怠慢

全州郡助村面東山郵便所區內의新聞及雜誌와其他通信物의到着이前에比하야몃날式延着하며新聞等은該處普通學校學生에게依賴하야配達케됨으로紛失하는境遇가적지안허그無責任한實例가種種잇서一般의非難이놉다더라(全州)

道路修繕金 過重으로 橫川面民大會

咸南永興으로부터平壤外지至한三等道路修理中永興郡橫川面中興里自作洞에잇는地點五百四十餘間은土工을要할터이다만바此에對한經費는全部를橫川一面에서支出하게되엿는데請負金額은千四百圓에落札되고工事는十月中旬부터着手하야方今着着進行中이라는바面當局에서는前記金額을徵收키爲하야各洞里에等級別로自作洞三等道路工事費配當表를發送하야各里區長으로하야금此를徵收케하엿스나本是橫川面은火田民의僅僅히通命을하는火田農에잇슴으로貯蓄의餘力이업슴은勿論이요더욱히今年에는例年보다도各種穀價暴落으로因하야自家用費도困難中이라는바意外에一千四百餘圓이라는巨額을各農民의손으로支拂하게되엇슴으로面民의輿論이鼎沸하바工事竣工期間은今月末日이라는바此에對한工事費徵收가매우困難임에딸아工事도期間內로竣功되지못할듯하다하며此로因하야橫川地方은金融이매우恐慌할뿐아니라一般의困難도可히볼수업나더라(永興)

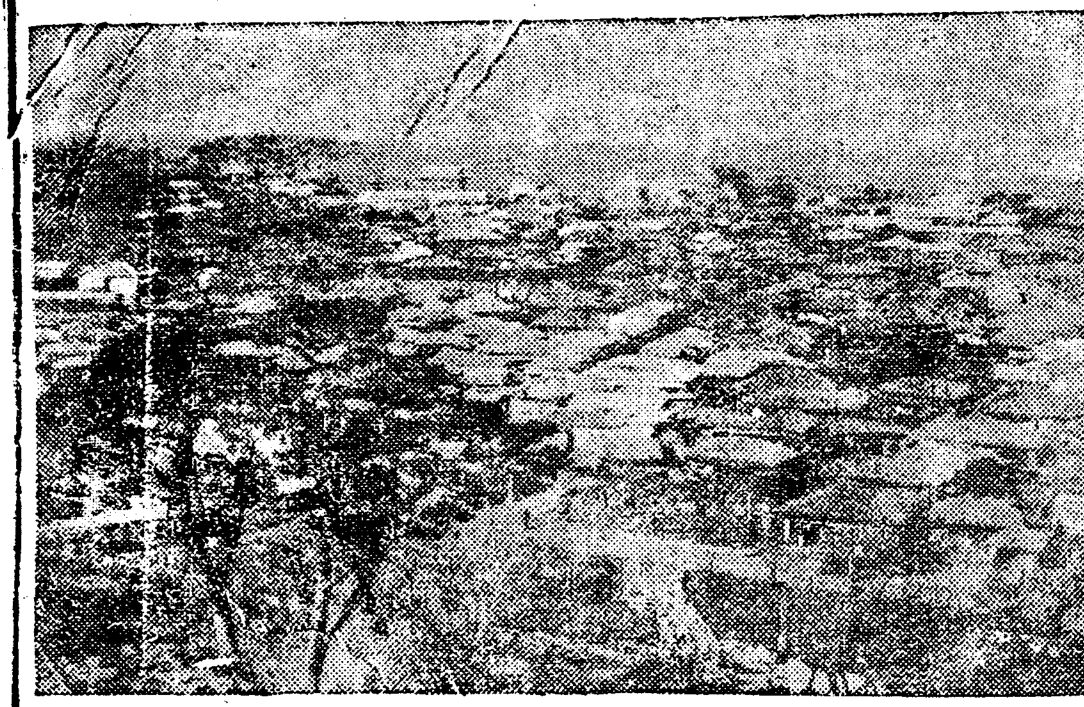

絕海의濟州島
내地方紹介(五의一)

濟州島의山과港 ─漢拏山의白鹿潭─希望만흔山地港─

濟州島는木浦에서九十餘海里되는南쪽바다에 位置한橢圓形의 朝鮮第一의큰섬이다 中央에는海拔六千尺되는 漢拏山이소사잇는데 山麓은天然의森林地帶로四時가靑靑하며 山의絕頂은언제나 白雪이싸혀잇서녯날부터 詩人들은 이를가르처白鹿潭雪이라 일러옵니다 그리고海岸은比較的으로屈曲이적으나城山浦와西歸浦의두港口는泊이조치못함으로 濟州島發展上에미치는影響이적지안습니다 그럼으로 山地築港은多年의懸案이든바 大正十四年度부터工費二十萬圓을計上하야 十年間의豫定으로工事에着手하야目下着着進行中에잇는데 이것이完成되는날에는 數千噸의船舶도넉넉히碇泊하리라합니다 그리고氣候로말하면 絕海孤島인關係上으로 海風은비록强하나寒暑의差가甚히적으며 雨量이比較的만흠으로 農業에가장適當하다합니다

濟州島物產 ─나려다보면海產物 치어다보면陸產物─

濟州島의耕地面積은百萬町步인데 畓은얼마안되고田이그大部分을占하엿는데 그러나相當히投資하야 灌漑라든지 그밧게도 엇더한方法으로던지 水利事業을行하면 얼마든지畓으로맨들수잇는바 地味도肥沃하야五穀은勿論이어니와 棉花栽培와養蠶가튼것은 特別히有望합니다 그리고柑橘은濟州島의特產物인데 在來種은그種類가퍽만허서 모다一種獨特한甘味와香氣가잇스며 近年에는日本의紀州蜜柑과溫州蜜柑도栽培하는데 그成績이매우優良하야日本產그것에 조금도遜色이업스며 그밧게도濟州島에는牧畜業이盛行하야 山村에는數百頭의牛馬를飼養하는사람이非一非再이며 農家에서도普通으로二三頭式은依例이飼養합니다 그런데漢拏山에는 野生의牛馬가非常히떼를지어往來하는데 이野生의牛馬는 山牛山馬라고부르는바그性質이몹시獰惡하야사람을보면反抗하며 또는深山幽谷으로逃亡함으로 容易하게잡을수업습니다 그러나熟達한사람들은 파리잡드시잡아내여烙印을박히고길들이는사람도만습니다 그럼으로俗談에도이르기를 子息은나흐면서울로보내고 牛馬는濟州島로보내라는말도이에서나옴이라할것이외다 그리고濟州島는四面이바다인關係上으로도水產業은特히發達하엿습니다 到處마다水產組合과罐詰工場이잇스며 또는水產檢査所와漁業習所等이잇습니다 그런데水產物에도 가장重要한것은鰒、鮑、甘藻、天草等입니다

濟州名物海女 ─沒常識한一部人士의 空然賤待자심하다─

濟州島의海女라는일홈은卽海產物을캐는職業婦人을가르친말임니다 朝鮮各地의海岸은勿論이어니와 멀리日本地方을비롯하야 中國靑島나或은露領海蔘威에外지가서 惡戰苦鬪하는數는數千名에達합니다 職業은참으로冒險的이라할것이니 單身으로몃백길되는깁흔바다속에라도能히들어가는것은男子로서도 極히어려운일이거든 하물며軟弱한女子이겟습니가? 그러나그들은職業關係上 身體가强健하고 體格이長大하야男子를能히凌駕한다하여도過言이아니외다 그런데沒常識한一部人士들은 海女를賤待합니다 職業에무슨貴賤이 잇겟슴니가? 이에對하여는 참으로遺憾이라안할수업슴니다 바라건대海女를賤待하는여러분! 海女는決코下等人種이아닙니다 밧구어말하면海女는海產物採取하는職業婦人의代詞임니다 職業種類에딸아서貴賤을區別하며 時代의錯誤라안할수업습니다 부대覺醒하시오

寫眞은濟州城內의全景(濟州)

千餘坪 未墾地에 植林을獎勵 少年會員이

北靑郡居山面仰里一五三十少年會에서는每月二回式討論會를開하며未墾地千餘坪를利用하야植林을하는데그成績이매우良好하다더라(北靑)

牛馬禁止로 橫川金融枯渴

咸南永興郡橫川面에는道獸醫와永興警察署員이去十五日부터各里를巡回하며畜牛에對한무슨檢査를하는同時에牛의交通外지嚴禁하엿다는바그原因을듯건대橫川面에接近한平南孟山郡에서牛肺疫이發生한外닭이라하며딸아서一般農家에서는年年이產出하는大豆其他穀物을農閑期를利用하야牛馬로써永興邑市場에다가放賣하던바此로因하야一般農家는多大한損害를當할뿐아니라金融의枯渴도大端困難中이라더라(永興)

優良生表彰 僉二浦公立

普通學校에서는去二十七日에優良生徒表彰式이잇섯는데表彰된生徒는男子部崔準健과女子部姜彰永의兩君이엇더라(僉二浦)

江界青年黨創立

去廿八日에江界天道敎宗理院에서靑年黨創立總會를開하엿다는데大道敎布에키爲하야布德隊組織其他여러가지決議와左의委員을選定하엿다더라(江界)
常務委員張世皓 劉漢龍 林昌起▲通常委員白仁玉 金澤烈 車奉珍 李右珍 崔瓊瑞 李時宰▲布德隊員劉漢龍 林昌起

記者傍聽拒絕한 理由를質問키로
去二十九日載寧記者團 創立劈頭의決議案

去二十九日午後八時에載寧邑靑年會館에서記者團創立總會를開하고臨時議長으로金兌源氏司會로만흔事項을決議하고會員氏名은(每日)金兌源(朝鮮)白根學金昌熙金昇元(東亞)關內賓任利準高昌鎬崔錫煥宋淳(中外)金大淳諸氏이엇더라
◇綱領
一、우리는報道와言評의公正且正確을圖하야言論의任務를다하기로함
一、우리는言論의權威의伸長을期함
◇規約(略)
◇執行委員 (朝鮮)白根學(每日)金兌源(東亞)高昌鎬(中外)金大淳(東亞)崔錫煥 常務委員 白根學 崔錫煥
◇決議
一、本團의積立金으로各支局에서三圓式支出하기로함
一、本團事務所는載寧東亞支局에置하기로함
一、安寧水利組合對地主會時에東亞記者高昌鎬中外記者金大淳兩氏가記者에使命을帶하고參會하엿든바上那面駐在巡査가官의命令이라하야無理히記者傍聽을禁止한事件에對하야本團에서爲先質問委員白根學金兌源任利準以上三氏를選定하야質問케함

平壤市區改正 工費六十萬圓

平壤府의市區改正은新年度부터五年間繼續事業으로着手되엇는데總工費六十萬圓中國庫補助額이二十萬圓이며 現在의靜海門線 八千代町線 鐵道紀念碑로부터普通門에達하는線 崇仁門線 南海線 普通門線의六線이오道路幅을널리하는것과句配面을맛추는것이가장큰工事이라더라(平壤)

地方集會

▲崇義少年月例會 載寧郡北栗面崇義少年會에서는去二十九日에崇義學校敎室內에서月例會를開하고左의事項을決議
一、詩會開催의件
一、會費徵收의件
一、童話會開催의件(北栗)
▲北栗靑年同盟執行委員會 去二十九日北栗面內宗山朴基永의家에開하고左의諸般事項을決議
一、文庫完成의件
一、巡廻講座開催의件
一、臨時大會開催의件
一、郡聯盟의關한件
一、義務金徵收의件(北栗)

地方漫筆 賭博詩人들!
晉山支局 一記者

賭博은古昔何代에創作된것인지는未詳하나 其原因을推究컨대堯舜이愚子를敎키爲하야圍棋를造하엿던바그末流에至하야宋文帝는羊玄保로더불어宣城太守를賭하고太宗은買玄으로더불어緋衣를賭하엿고蜀州安重覇는富民과賭하야黃金三錠을取하고石晋陳保는奕棋로白金十錠을賭하엿스며陸으로鳥曹의創作으로도末流에至하야數氏는亡羊之歎이有하엿고太子는殺人之犯이有하엿스며宣帝은百萬金을賭하얏스며劉毅는樗蒲一擲에百萬金을取하고狄仁傑은雙陸으로集翠裘를賭하엿스며杜牧之는骰子로酒를賭하얏는데近年에至하야其餘波가變更되어期米는米價高低로金錢을賭하고「하바」는米價上中下를區分하야的中하는者에게로資金의三倍를支給하고「야바우」는資金의五倍又는十倍外지支拂하는方法도有하고萬人契와如한抽籤은番號에依하야千倍又는萬倍의割當金을與하는賭博種類가複雜하다

◇

詩之創作은帝舜作歌에始하야五言律은蘇武李陵에始하고七言律은柏梁에始하엿다 其間鴻儒碩士와文章豪傑의吟詠하시든餘波가今日에至하야一段賭博의原料物이될줄을誰가付度하엿슬가! 近來詩社又는吟社를設立한僉位는相當한名望도有하시고地位도有한者로하야詩律을募集一首에五十錢又는一圓의立資金을提供케하야一等一人에百圓二等二人에百圓等의返償的으로廣告하야五十倍又는百倍二百倍의賭博行爲를하니志操가有한詩士는投稿할理가萬無하고貧窮한紳士는資本金이無하야雖文豆擧를壓倒할手段으로投稿치못하고末乃市井間謀利輩의賭博的投稿에不過하니엇지當世의絶作과瓦壁의嘲笑를得하랴? 登山探玉에瑛琅만探할것이오入海採珠에魚目만得할것이다

◇

詩社에有志한諸君이여! 如斯한謀利的又는賭博的計劃을打破하고儉約的으로參格詩印刷費와賞品其他費用에符合하도록하면足히詩風을奮起하고詩腸을鼓吹할事業이되겟거늘諸君莫此之爲하고不啻一錢而所謂印刷費라는美名下에無虛한金錢을翻取하야自己는物主되고投稿者는顧客되어都聚한金額으로所謂印刷費이니賞品이니除한後剩餘가有하면自己의所得으로하고萬一不足의時는延期再募集하야納全한謀利的賭博的事業으로詩社幹部의好名譽를騙取하니義理와廉恥가有한諸君이여速速反省할지어다咄咄

●取消 昭和二年一月二十九日朝刊第二千二百九十三號에揭載된各處郵便所怠慢이라는題目下에金化郵便遞夫는事實相違이기玆에取消함

沃溝開井面 叺年算五萬枚
副業獎勵의第一步

全北에實庫라指稱하는沃溝郡一帶에는農產物이豊富한中더욱副業으로叺生產이全朝鮮에第一位를占하는데그는沃溝郡開井面이最良하야現在百六十二戶中百三十戶가就業者로써年產額五萬六千餘枚金額一萬四千六百四圓에及하야疲弊한農村의經濟를多少挽回식히는바同面에文澤鉉金命鎬氏等의篤實한勤勞가多大하다하야去十一日에는全北道當局으로부터表彰外지잇섯다더라(群山)

東明學館을 爲한音樂會 平壤에開催

平壤大成學友會에서는平壤東明學館의經費補助를하기爲하야音樂會를來十二日午後七時半에府內第一館에서開催한다는데樂士는京城平壤間一流音樂家를招聘할터이라더라(平壤)

咸鏡南北道에 「메르치魚大豊」
漁獲高의約八割 ◇年產額七百萬圓

全朝鮮의漁獲高는約五千百萬圓이며加工製品額은三千二百萬圓內外인바第一位는鰯、메르치 七百萬圓에이르는다이大鰯의盛漁期는十、十一의兩月間이요咸南北은漁獲高의約八割을占하며此等은殆히全部肥料로써其產額은三百萬圓其外鯛鰭油로써相當히日本에輸出되는터이다其外少量은날것대로樽에케리어市場에販賣하는데이나그價格은四斗樽에一圓七、八十錢이라한다本漁期에는자못豊魚이엇고肥料製造所도咸南에만十五、六個所假井이잇는데昨年末에는數倍激增하얏다더라

德源縣面에 青年會發起

德源郡縣面龍浦里雞浦里는戶數二百五十餘戶에人口四五百을算하나아직外지靑年運動이나農民敎養機關이업슴을遺憾으로녁이든바有志者靑年金宗鉉韓錫龍兩

大觀醫院의慈善

平壤府館後里大觀醫院長元大觀氏는陰曆正月一日부터三日間一般貧民을爲하여府內西城里箕林里等地에散在한貧民에게無料로診察을施한다더라(平壤)

販路를擴張코저 繩叺檢查實施

金浦郡農會에서는從來本郡內에서生產하는繩叺의品質이不良하야一般營業者에게損害가莫大함으로今般當業者들의便利를도몹고生產品의品質을改良코저一方으로는販路를擴張식히는同時에去一日부터管內各主要地에繩叺檢查를實行한다더라(金浦)

馬山蘇江間 自動車開通
來十一日부터

黃海道甕津郡蘇江은戶口가相當히稠密하며物貨의出入이매우頻繁한處이나位置가甕津西海岸에잇서서交通이不便하든바甕津馬山自動車部에서出請이든馬山蘇江間線路가許可되엇슴으로來十一日부터自動車運轉을開始한다는데此로因하야交通의便宜는勿論이오蘇江과馬山溫泉에만흔發展을期待한다더라(甕津)

漁隱敎育會 有志發起로創立

北靑郡新城面漁隱里에서는有志諸氏의發起로去廿三日에漁隱敎育會를創立하엿는데選擧된任員은如左하다더라(北靑)
▲會長趙旭衡▲智育部長趙洪學▲體育部長韓藝衡

◇寫眞은平壤朝鮮人四個所에서經營하는府外冰庫

喜捨金으로 少年文庫 와音樂部設置
木浦少年活動

木浦少年會는創立以來로早起會讀書會等을組織하고智德體三育에熱中하든바今般同會에서는少年文庫와少年樂隊의必要를感하야此를設置하라고當地父兄諸氏에게喜捨金을求한結果左記와如한多額의同情을得하야爲先五人組樂隊는購入하얏고繼續하야書籍購入에全力活動한다는데文庫는느저도來三月末外지는實現되리라더라(木浦)
▲張東楠文在喆金二十圓▲金商燮金源宣金忠楠任賢宰李儀珩金十圓▲玄蒲鎬金命煥朱元燮崔陽相鄭麟來金桂洙徐寅鎬金德仲權東來木浦物產同業組合、李敬倫金顯大鉦秉奎愼宗三金五圓▲朴鍾鳳金七圓▲金鳳魯朴鍾大朴正允趙又漢金哲律金三圓 二圓以下略

丁卯擲柶大會
本報橫城支局主催로

本報橫城支局主催로丁卯擲柶大會를陰正月十日午後一時부터花城旅館에서開한다는데會費는一圓이오申請은同八日外지本報支局으로함이조켓더라(橫城)

讀者寫眞割引

義州邑內張俊明氏의經營인權花寫眞館은開業五週年紀念日인去一月부터一個月間本報讀者에게割引券을發付하야讀者를優待한다더라(義州)

地方人事

▲韓復完氏(本報永川支局長) 去十日부터二週間永川一圓에出張

陰曆설經過로본 우리商界의不況
원래불황하든중중국인과일본인의등살에우리의매매는여디업시줄어
如實現露된우리破滅

디방은물론이오 경성가튼 데도회에도우리조선인에게는약쇄지도 양력설보담 음력설을중히여기는 관념이 그대로남아잇서 새옷감을든다 설빔을하고가진맛난음식을 작만하야 차례도지내고 손님도대접하는터이라 각조선인상업계도일년동안 제일만히팔리는때는 이때이다 그러나 원래경제의파멸이 여디업시된터이라 아모리잘하야입고 잘하야먹고십흔 생각이잇슬지라도 주머니가 령령비고손에들고나갈것이업는이상에야 별수가업서 각상점의매매되는것은 해마다 줄어가는바인데 더욱이 일본인과중국인들이각디방에서나도회에서나 이음력설의 긔회를리용하야 비약한 조선인의한푼돈이라도 더빼서가고 조선인장사의수입을한푼이라도아서가려고 날뛰는통에 갓득이나불경긔에싸저비틀비틀쓸어지려고하든 조선상계가 이번음력설을경과하자 매매가밧작줄어사다노키는 례년과가티하고 팔기는반도못하야그네의고통이형용할수업나는데각디방소식을들으면알에와갓다

朝鮮商店三割 撤廛地境!
◇商品賣下는七割減少
중국인상뎜의증가와일인상뎜경품부대매출로타격
舊歲暮에도不況한群山市

전북군산부내(全北群山府內)에는 원래 개항디(開港地)인外닭에외국인과 일본인에게 모든상권의 침해를입어오던바 이번에는 더욱이상업가의 매매가영청하야 작년보다칠할가량이나 수입이감소하야 무수한 곤난을밧는중 조선인의가장 대목으로여기는음력년말을 당하고도 중국인상뎜의 증가를딸하 이현상으로계속되면 조선인 각상뎜의삼할가량은 철권을하는외에는 도리가 업다하며 그동안일본인상뎜들은경품부(景品付)대매출(大賣出)을 유력 년말에더더욱이문하야조선인포목상측은일용품상은더욱이어지할수업시되엿다더라(군산)

例年보다五割減少 安東商界大不況
고무신매매고만일할감소
陰歲暮에도恐慌尤甚

양력년말에 재계불황으로 인하야 타격을바든 경북안동(慶北安東)일반상업자들은 구력세모를한대목으로 밋고 잇든터인데 쌀시세(米市勢)의 락관을 보지못함으로인함인지불경긔는의연계속되야 일반상업자들은 큰두통으로 지내는중 전가든면어린아이들의 설비음감을 작만하고자 가령부인들이 주단포목뎜양품백화뎜에서 밤늦두시가 넘도록 와글와글하든터인데 이번에는그와가티 수다한풍정을 볼수업는 쓸쓸한현상이라고하며 내용상매매고를 들어보면 고무신뎜만이 일할내지 이할이감소되고그외에는 사할내지 오할이감소된것이 사실이요 반철이감소하야한 리익까지도 럼가로방매 하것마는 물화를찻는손님이 두절되다십히하야 구년말의상계도 아조불황에싸혓다더라(안동)

朝鮮人은二百二十圓 中國人은八百餘圓
구년말에드러난상뎜매상액
賣上高로본江景內容

일백오십이만석이란 엄정난 농산물이쏘다지는 강경평야를 쎄고잇는서호(西湖)도시인충남강경은 물화의매매가 일년이면수백만원이넘는곳으로 음력섯달금음날인 지난일일 하로동안 엇던조선인이 경영하는 포목상점매상고(賣上高)를듯건대이백이십원가량이라하며 중국인상뎜보정의화○(義和○)호가튼데에서는 팔백육십여원의 매상액이잇다하야 나날히 영성하야가는 조선인의상업계를 여실하게증명하고잇다는데 뚝가튼십으로 척수와지속아가며 외국인에게로사라가는것은조선인의죽고삶을 좌우하는 중대문데라고우려한다더라

電氣問題와 商議所의態度
부당국과교섭한다고

지난삼십일일오전열한시부터개최된대구상업회의소 역원회(役員會)에서는 대구뎐긔문데 (電氣問題)철도문데(鐵道問題) 의학전문학교문데 (醫學專門學校問題)에 대하야 토의하는중특히뎐긔문데(電氣問題)에대하야는 전대구부윤궁관(前大邱府尹宮舘) 씨가잇슬때에 상업회의소로부터 부당국에대하야 정식으로조사긔관설치(調査機關設置)를바란일이잇섯스며 그후 현재잇는상내부윤(上內府尹)에게도 역시요망서를 데출하얏스나 그후어찌된리유인지 무문데에대하야 일데손을 대이지아니함으로그와가티 무적임한 태도에대하야 동회의소에서는 부당국의무성의를 유감으로 생각하고교섭위원을 선택하야 렬저하게요구하기로결뎡하얏다더라(대구)

平壤留置場에 陰曆過歲者
도합이십팔인

평양경찰서류치장에서사랑하는가족과 떡국한그릇 맛잇게먹지못하고 눈물로 음력설을지낸이의 수효는도합이십팔인 이라는데 사긔(詐欺)가 두명강도가두명 절도범이 한명 모두히네종목자가 두명 벌금내지못하야구금 노이가칠명이라더라(평양)

熙川大雪詳報

지난십사일부터 십오일까지 눈이나리엇다는것은긔보한바 당디개고개령(价古介嶺)에는팔척이나 적설이되야 우급것우마차가통행치못하고 우럭 면렴흥당하야 룡외교통이 두절되는고로회천, 강계(熙川江界)량군 상업가들은 대공황을늣겻다하며 신풍면남동안시령(新豐面南洞城之嶺)에도 눈이오척이나싸여서녕원(寧遠)방면으로출가하는신부가 신혼(新婚)에 가시를못하야 신랑집에서는 신부업는년회를지내엇다고

朴烈共犯金重漢의 控訴公判開廷
전심과가티삼년을구형
被告는終始頑强態度

박렬사건의 련루자인 평안남도룡강군지운면 두근리(平安南道龍岡郡池雲面頭勤里) 김중한(金重漢) 三六의 치안경찰법위반폭발물취례법위반(治安警察法違反爆發物取締法違反)에대한 공소공판은 이일오후 한시부터공소원(控訴院)데 삼호법뎡에서장강(長岡)재판장과 자(紫)검사의심리로 데일회공판이 개정되엿는데 검사는공소사실을 진술한후 역시전심과가티 징역삼개년을 구형하엿다는바 김중한은처음부터 끗까지 완강한태도로재판장을대하엿는데포시(布施)변호사외 한명의변호가 잇슨후오후세시반에폐정하엿다더라(동경뎐보)

學生帽子쓴 兇器强盜團

지난이십구일 오전한시반경에 평양부차관리(平壤府敍貝里)칠십팔번디 장사붕(張士朋)의 집에 나히이십여세된 중학생모자를쓴 강도두명이몰입하야 주인장사붕에게 돈을내지안흐면 죽인다고 단도를휘둘으며 협박을하엿는바 주인은즉시 전긔학생모자를쓴 강도에게달려들어 칼을쌔아스려고 일대격투를 하다

短刀로威脅
수수료안준다고

지난일월 삼십일 오후칠시삼십분경에 부산부영선뎡(釜山府瀛仙町)일천이백륙십번디 무직업자 산본세진(山本誠?)(三)이라는자는 동넝일천구백 사십二번디 하룡근(河龍根)외 한명을일본에 보내주겟다고 수수료이십원을 강청할시음에 마츰동넝일천구백 사십삼번디 리또복수(李乂福守)가보고수수료이십원는 넘우나과하다고 말한바 전긔 산본은 자긔돈버리하는데방해한다고 벽장에서 예리한소도(小刀)를 쓰내어죽인다고 공갈함으로 전긔리또복수는 놀래어 이층에서뛰어내리다가 부상을 하엿다는데 이사실을부산서원이 탐지하고전긔산본을본서로인치취됴중이라더라

清津刑務所로 太陽會員送致
성진서취됴를마치고서
治安維持法違反이라고

긔보=함북성진경찰서(咸北城津警察署)를중심으로 북도각경찰은 몰면히변장활동을 개시하야 단천길주성진명천(端川吉州城津明川)네고을을 망라하야 관생된대양회(太陽會)를 무슨위험행동이나 잇는듯이 생각하고 동회원을 약삼십여명이나 검거하든중 그동안 취됴를마친 자과 치안유지법으로 긔소되어 청진(淸津) 검사국으로 넘기엇다는데 청진검사국에서도 여간 활동하지안는 모양이오 이미검거된이의 수효는 알에와갓다더라(성진)

金南山 金在洙 黃泰成 林周學 金舜基 徐成根 韓國鎬 金彩龍 張鳳冕 李柱哲 楊世寬 南奎三 金三麟 南秉麟 林得元 金昌元 呂今鍚 徐東根 張 鼓 鄭花玉

金堤萬頃의廣野踏查
良田沃土속에서 굼주리는우리同胞 (一)
조흔땅은모다일인의것 소셜어쥐고방랑의길로
◇群山支局 洪千吉

우리조선은 쌀의나라라는 별명을듯는중에도 더욱군산항구(群山港口)는 그중에서도가장외국에만히 수출하기로 일흠난항구임으로도 누구나 다놀랄만하고 군산이면 쌀의군산이라는 별명을연상아니치못하는터인대 군산이 외국에 수출하는 수가 실로만하작년과가튼 흉년에도 수출된쌀이백사십만석을 돌파하얏는데 이수만흔쌀은군산항의리근인옥구군(沃溝郡)을 필두로김제(金堤)만경(萬頃)의 넓고넓은옥토광원에서 풍흉을불문하고 매년산출이 백만석을 돌파하는 디임으로 조선의곡창(穀倉)인 잇는곳이라하야도 과언이 아닌터이다 그러나 이곳의

모든세력 물좌지우지하는 권세를가진그주인은 과연누구일까=붓지안해도우리조선사람은아니고 일본사람과 또는그들의 경영하는 이엽사(第二社)와 국산흥업회사(不二興業會社)라는 단데이라는바 그들에게 김제만경등관이 활동하야 근거디가되나 의무니요 영업의 근거디가되는 소작쟁의(小作爭議)의 근거디 일환이다 매년 우리백의동포에게는 한숨과 피눈물흘리는곳이고 이들노말미암아희생되고마는사람이 멧백명이나? 그수를헤아리지못할것이다 일본사람의데디주들의 무장한회포는 날마다가갈스록 심한중 더욱금년과가튼 흉년임도불구하고 례년의도조를 수봉하는外닭에 여긔사는우리는눈은 풍년이지만은 실낫가튼 창자를채우지못하고

군산부에 들어와서날품 팔아가며 그날그날의 목숨을이어가는 동포가 팔백명에불한다하며 그나마도 일잡곳을구하지못하는사람들은 남부녀대(男負女戴)로 떠돌며업시방황하는 견인이되는 사람도잇고 정든고리를떠나야써 북간도로 향하고 방랑의길을떠나는 사람의 수가나날이 늘어가는 비참한사실이 드러나지안는 반면에는 오는삼월부터 동이흥업회사의 데이차계획으로 일본서삼백여호를 이민시킨다는바 한편에서 축출당하고 일방에서는 들어오는것이 자연의 법측이라할가? 그들의식민정책이라 할는지=이제

실현되는 날에는일망부회이 삼십여리의 실천당자로는 영영—우리의 손을 떠나게되는 이참혹한 형편임으로도 이와가튼 비운에방황하는 농촌의형데를 차저서구비구비맷친 애닯은울분을 널리 세상에알림이 나의직분임을 깨닷는동시에 조금의참고라도 될가하는 생각으로 다사의길을떠낫다(계속)

非難만흔 郵便所長의無理

경긔도 광주군통신긔관(京畿道廣州郡通信機關)에 중요한책임을가지고잇는 광주우편소장 이등(伊藤)에대한 비난이 날로놉하간다는바 그내용을 탐지한바에의하면 광주우편소의 배달구역이륙구로분하야 사인의 집배인으로 시외배달을 시킴에도 우편물이 사오일식 연착하거나 위탁배달 또는 소실되는것이종종잇서우편소장에게 질문을 하면『위탁배달을 할지라도실문만업게하라』는 무책임한 주의를시킨다하며 대저십삼년 십삼월경에로잇던 광주군 남종면(南終面)이 광주우편소구역으로되어일구가 더늘어칠구가 되어도 전긔사인의 집배인으로 배달을하기때문에 인민의 불평은날로심하다하며 위데커금게는 소장의처가 사무를 취급한다는데 일정한시간에 출근치 안코손이가서사오십분이나 기다리고 잇스면조선인사무원들이 민망이여겨불러야 와서사무를 취급한다하며 지나이십칠일에 긴긔소장이손님을구타까지한일이잇다더라(광주)

씃별會創立

문예부흥(文藝復興)과더부터가장동문학에 연구와 취미가깁흔동지들이 모히어 정신뎍회합으로씃별회(씃별會)가창립되엿다는데 압흐로 널리아동문학을창조하리라하며 사무소는 경성관렬동(京城貫鐵洞)이백오십일번디요 회원은알에와 갓다더라

江西 劉道順 仁川 朴東石 金道仁 韓亨澤 秦宗爀 穎

全州高普生公判 全部執行猶豫
지난일일대구복심에서
◇被告는全部九名

두보=전주고등보통학교동맹휴학사건(全州高等普通學校同盟休學事件)에 대하야는 전주디방법원(全州地方法院)에서검사의 부대공소로대구복심에서 심리중이든바 지난일일오전부터 개뎡되어 모다 집행유예이년 (執行猶豫二年)에 처하기로판결하엿다더라(대구)

南浦 韓品東 京城 廉根守 一輝 尹基恒 梁在應 崔秉 美炳周 安俊楨 盧壽鉉 朱 和

懲役十個月(前審八個月) 金相順(二〇)張台成(一八)

懲役八個月(前審六個月) 邊永鎭(一八)趙秉慶(一八)任永燦(一九)

懲役六個月(前審四個月) 李汝律(一八)柳甲鉉(一八)朴洛彬(一九)朱炳實(一八)

◇……널뛰는아기씨들……◇

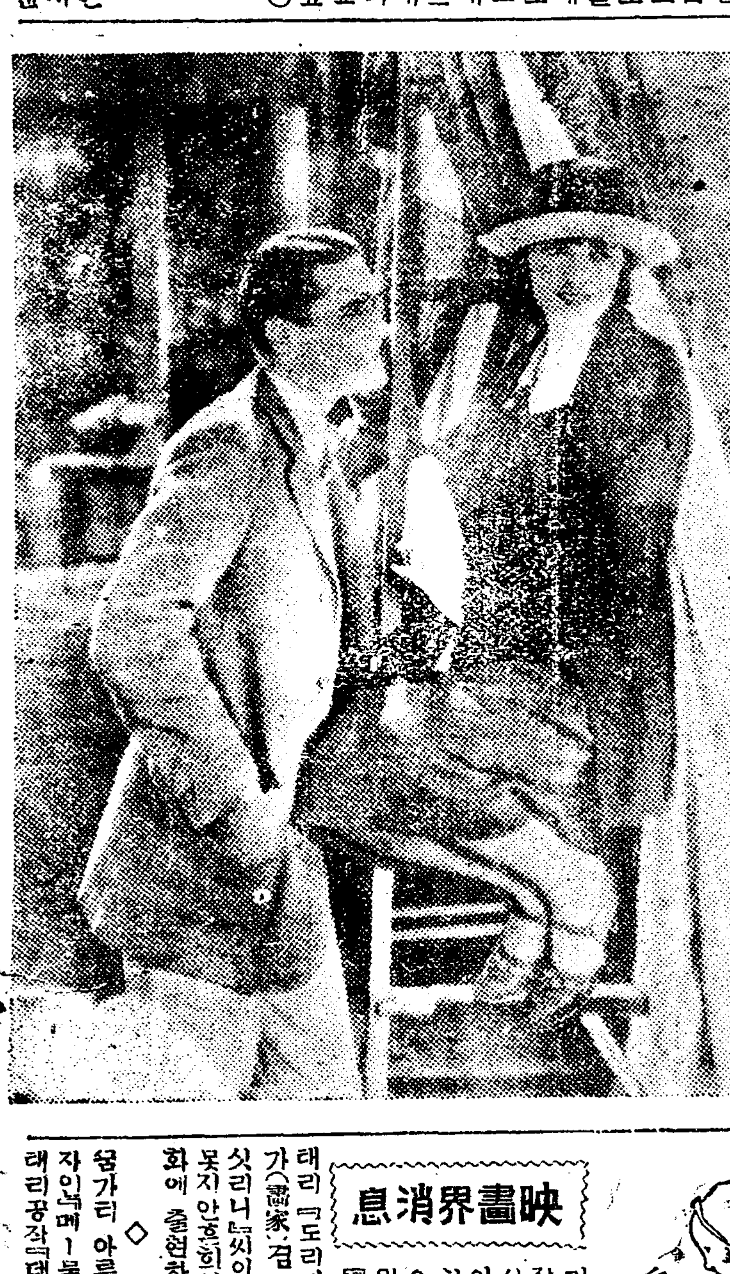

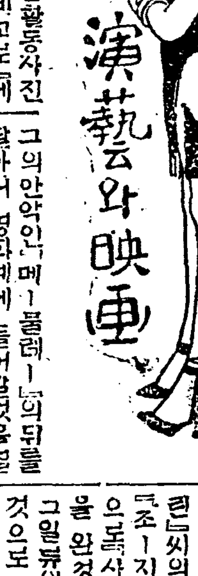

映畫界消息

미국에잇는활동사진잡지『이루비모도』에서는별세하야세상사람이된고 『루돌루부바렌치노』의이세를현상으로모집하엿는데데일등에당선한사람은 『쎄렌치노』와가티이태리『도리에스트』태생으로화가(畵家)겸음동가인『쏠나노、베싯리니』씨이라는『쎄렌치노』만못지안흔히세의 미남자로 곳영화에 출현하리라한다

◇ 쏨가티 아름다운 눈동자의소유자인『메ー불레ー』양과결혼한이태리공작『대빗드、이반』공작은 그의안악인『메ー불레ー』의뒤를딸아서 영화계에 들어갈것을결심하엿다는데『파데ー』회사의작품『어ー조그만노리의공주』라는영화에 처녀출연을한다고

◇『도빙、홋드』와 『홍백합』(紅百合)등의 명작품에출연하야적지아니한 인긔를쓰는『에낫드、벤넷드』양은 일시그의부군인『메트ー노』회사의 감독『푸렌드、니부로ー』씨와리혼하야 별거를하고잇섯스나 최근에 엇더케타협이 성립되엿는지 다시결혼을하야동거를하게되엿다고

사치하는계집애

말괄량이로유명한『퍼스트내쇼날』회사스타ー인『콜린、무어ー』양은 최근에『알푸렌드、이ー、구린』씨의감독과『도이드、휴ー쓰』『조ー지케아ー사ー』씨등의조연으로『사치하는계집애』라는작품을 완성하얏다는데 내용은역시그일류의 말괄량이식을 발휘한것으로 특히의상(衣裳)에 돈을만히들이고 거긔다 텬연색(天然色)으로 착색(着色)을한것닭에 찬란한장면이 써만라한다 (사진은『사치하는계집애』의 일장면으로『콜린무어ー』양과『로이드、휴ー쓰』씨)

世界的選手가 映畫界에投足

최근에세계적으로유명한운동선수가세사람이나영화계에투족을하게되엿다는데 그는단거리의세계선수권을 가지고잇든『챠ー리ー・바둑구』와권투왕『렘부시ー』『게다ー니ー』와축구의명선수인『렛드』등의 세사람이라한다

慶州金組의紛糾 不正理事를排斥
서긔에게나조합원에게나 무리한행동이비일비재라고
書記一同은同盟休業

경주금융조합리사 (慶州金融組合理事) 후등우삼(後藤祐三)은부임한지가 일년이 못되엿스나그에대한 비난이 천천분하오든바 지난삼십일일에 서긔전부가 동맹휴업을하고 사태가점점 험악하여간다는데 그내용을듯건대 후등우삼은 원래의머우는 자긔하인과 달음이업시조치못한 성격을 가진사로직원의규정을 빙자하고 스며 압박이 심할뿐아니라조합원의편리는 꿈에도 생각지아니하야 권명에갓가운조합원에서조합을리용한 사람은 불과반수도되지아니하야 일년간에대부금 이삼만여원이 감소되엿다하며 돈잇는사람과 업는사람의 차별이심하야 여간반조합원은 한번논을쓰라면사오차의첫수고를하여야 근근히 어더가는모양인바 도저히 그것을보고잇슬수업는 서긔들은 결머로그의부하에서 일을못하겟다하며 일반조합원은 어내지든지 후등의비행을 탄핵하야배척하고자방금림시총회의소집을 청구하고저 준비중이라더라(경주)

御大葬當日에 禮砲四十八發
仁川에入港한軍艦에서

이번 어대장(御大葬)당일에 경계하기위하야 오는칠일 오후열한시부터 인천항(仁川港)에 입항된 군함(軍艦) 천대(千代)에서는 조포(吊砲) 사십팔발을방포한다고 인천부에서는 발표하엿다더라(인천)

深夜人家侵入
부인혼자자는방에

길주군 길성면장(吉州郡吉城面長)리○○(李○○)은 여러가지 비행이잇서 면민대회까지 잇섯다함은 이미게재되엇거니와 동면길북동(吉北洞) 박유명(朴允明)이가사오년전에 해삼위방면으로가서 돌아오지안코 그의안해가 혼자잇슴을긔회로 밤중에 그의자는방에 침입하야 룽락하려하는것을불구하고 수차조흔말로 보낸에또침입하야 룽락하려 하는것을 뿌시람하야 몰려보내고 면장의비행을들어 경찰서에 고소를하얏다더라(길주)

[illegible]

邱南鐵道豫定地踏査

대구(大邱)로부터남원(南原)가지이르는장래실현될 구남선(邱南線)에대하야는 예정디인연안을 실디조사하려고 경북도텽과대구부와 밋대구상업회의소에서 합동하야 시찰단(視察團)을 조직한후 근일대구를 출발하야각디방의 경제상황을 실디답사하기로결뎡하엿다고(대구)

錦山에臨時種痘

전북 금산군(全北錦山郡)에는 텬연두(天然痘)의 창궐로인하야 일반은 적지아니한공포를 하는중이라함은 본지에 보도한바어니와 지난 삼십일에는 면사무소에 [illegible] 못하야 경찰서 학교로 [illegible] 서 지금림시종두를 시행하게되엿다고(금산)

酒類密造調查광게로 全州郡廳員의暴行
남의집장독에서고구라하기 처녀의바누질을거더치우기
◇一般은憤慨를不已

요새전주군텽에서는허가업시술을제조하는사람을 됴사하라고 각면으로 됴사원을 파견하야됴사케한바 군텽재무계 관본(關本)과 동수행원김창권(金昌權) 두사람은 전긔용무를띄고 동군구이면(九耳面)으로 출장을 가서가가호호를 일일히 됴사하던바 동리서모(徐某)의 집에가서는장광에잇는 장독을 깨처버리고도묵묵히 가려함으로 그처가즉시그물을 파쇄하고도 무슨까닭이냐고질문한다고 연긔업시 무수히구타를하엿다하며 어떠집에 가서는바누질하고잇는 처녀의 옷을화확거더치는등일일히의론치못할만큼 만행과 폭행을겸처함으로 이러한일을 당한 사람들은 분개함을 마지안는다더라(전주)

永宗에假屍

지난달이십오일 오후 두시경에부천(富川)군영종면(永宗面)운서리(雲西里)해안모래마당에서데 하나가잇는것을 운서리칠십칠번디류정학(柳廷鶴)이가발견하고곳영종주재소에 고발한결과 동주재소에서는 현장에출장하야 검하엿다는바 그죽은사람은 영종면 운남리(雲南里)팔백칠십오번디에 살든 류금준(柳今俊)이라는당년 륙십이세의 로인인데 어머갓다자긔집으로 돌아가든길에 맹렬한치위를 이기지못하야천긔장소에서 얼어 죽엇다하며몸에 가진것은 광복엽자 밧게업섯다는바 그시톄는 죽은그로인의집호주인류도운(柳道運)에게로인도하엿다고(인천)

朝鮮學生會定期大會

조선학생회(朝鮮學生會)에서는 오는일 하오세시에 시내견지동(堅志洞)에잇는 중앙청년회관(中央靑年會館)에서 정긔대회를 개최하리라는바현재위원과각학교대표자씨는 회어로출석하기를바란다고

[illegible]

◇東大門教會復興會 시내동대문교회당(市內東大門禮拜堂)에서 이일오전일곱시부터 이후일주일동안 대부흥회(大復興會)를개최하고 낫에는 성경(聖經)공부 밤에는전도강연 새벽에는긔도회를 개최한다는바 인도자는 신홍식(申洪植) 목사라고

◇貞洞教會特別査經會 삼일부터 칠일구일동안 오전 오시에는 새벽긔도 오전구시부터는 사경 오후칠시부터는 부흥회를연다는데 특히 미국서 귀국한정남수(鄭南洙)목사의인도로열린다고

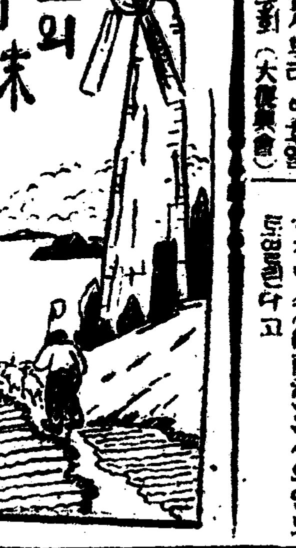

歐羅巴갓든길에 (三)
方台榮

우리는『도야지』는家畜中第一더러운動物이라고생각하엿다 『도야지』그물건이더러운것을조와하는듯이생각하나 그러나丁抹『도야지』는그러치안타 丁抹『도야지』는그러케淸潔하고皮膚는透明鮮艶하게보인다 共進會에서二等賞을바든種豚은重量이六百斤이요 價格은二千『쿠로나』=日本돈으로는千餘圓이다 누구나『도야지』한마리에千圓이라고하면고지듯지안을터이나 이것은사실임에야엇지하라 이飼養場에는種豚이約三百五十頭가잇는데 그귀에는『먹실』(入墨)로너허番號를부처고새기『도야지』는어미『도야지』의番號에딸하서孫이라는系統首明白히하는데이系統에딸하各各其品質을區別할수가잇게되엇나 이主人靑年의親切한案

私營으로丁抹國民高等學校中有數한學校이다 『미갈드』女史는五十餘歲의 氣禀이高尙한婦人으로有名한力行家이요 傳記中人物이라는말도 들엇다 同女史의好意로學校의後園에서茶菓의饗應을밧고同女史와一職員의案內로校舍實習農場과生徒의作品及學校施設等을一一히視察하엿다 加藤氏는目下小農運動의한機關으로서旣設된二三의學校制度를調査하려고急히出發하게되엿슴으로 四日午後에『로스킬』에서同氏의夫人과가티『고펜하겐』에돌아와 四五日後에不毛地를美化시켜가장生産이만흔北部丁抹인『율란드』에서다시만나기로約束하고헤어젓다

『로스킬』大寺院

『로스킬』國民高等學校는보앗스나 다시有名한

『로스킬』國民高等學校

丁抹에熱心으로研究하는茨城縣林學校長 加藤完治氏는二三年前에丁抹을視察하고 다시調査와研究를더하려고『도스킬』에滯在中이라는말을듯고『로스킬』高等學校에氏를訪問하야氏에게丁抹 研究上적지아니한便益을엇고 마츰學校는夏期休暇中임으로敎授하는情形은보지못하엿스나加藤氏의紹介로同校校長『마길로・보스코로』夫人의만낫다 同校는『마길드』夫人의內外說明을들으면서場內를한번돈후그집에들어가茶菓의饗應을바덧다 上述한『율텔』氏는丁抹農豚改良의 著名한功勞者로서 政府또는各共進會에서바든 褒狀을만히壁에걸엇다 電話와라듸오設備에는놀래지안흘수업섯다 나는 紀念을하기爲하야寫眞을사고가시고간芳名錄에署名을求한後깁히그厚意를사례하고 그곳을떠낫다

大寺院을나려고그후다시『로스킬』은規今首府인『고펜하겐』에遷都하기前안首府로朝鮮으로말하면開城과가튼곳이다 『로스킬』大寺院은十世紀頃에國王『하랄드』一世가創立한것으로 當時는木造이엇스나 千四百四十三年에 火災가이러나全燒되엇슴으로 千八百八十八年에起工하야 千八百九十五年에竣工한壯麗雄大한禮拜堂인데 二個의尖塔이半空에소사잇다 內部에는歷代國王의木製또는大理에美術的彫刻을한棺이陳列되어잇다 案內者의說明에依하면 古來로國王의墓地는다른곳에新設하지안코반드시이寺院안一部를國王의共同墓地와가티定하고棺을永久히保存한다고한다 日曜日은普通禮拜堂과가티開放하야어느때든지午前十時부터 立錐의餘地가업시信徒가모혀들어牧師의祈禱와說敎를熱心으로듯는다고한다 (文責在記者)

◇……사진은『로스킬』大寺院……◇